



การไฟฟ้าส่วนภูมิภาค
PROVINCIAL ELECTRICITY AUTHORITY

เลขที่ ก.๓.นฐ.(ปบ.) 1179 /๒๕๖๕
ชื่อผู้รับ นายสมบุญ สิมโตทอง
ชื่อผู้ส่ง นายพิเชฐ อรุณมาศ

Switching Deadline

21 ก.ย. 65

วันที่ ๑๕ กันยายน ๒๕๖๕
ตำแหน่ง อ.ก.ปบ.(ก.๓)
ตำแหน่ง ผจก. กฟจ.นครปฐม

ด้วยการไฟฟ้า กฟจ.นครปฐม จะขอตัดไฟฉุกเฉินเพื่อปฏิบัติงาน ปรับปรุงระบบจำหน่าย สถานีไฟฟ้า นครปฐม ๒ ตามแผนผัง
สังเขปแนบ จำนวน ๑ แผ่น ดังนี้

ที่	พิด เตอร์	วัน/เดือน/ปี	ตั้งแต่เวลา	ถึงเวลา	ลักษณะงานที่ปฏิบัติ/ บริเวณ	จาก	ถึง	ผู้ควบคุมงาน
๑	NPV10	22 กันยายน 2565	8.30 น.	17.00 น.	ปรับปรุงระบบ จำหน่าย เพื่อรองรับ งาน UG รอบองค์พระ	DDE เทศา ๕.1	NPV15-09 พร้อมปลด PG	นายชินวัตร เกียรติขจร พงษ.๗ ผกส

พื้นที่ที่มีผู้ใช้ไฟได้รับผลกระทบ(ไฟดับ) แพลทตำรวจ

ผู้ประสานงานการดับไฟ ชื่อ นายชัยยศ โพธิ์รัตน์ ตำแหน่ง ข.ผ.ปบ.กฟจ.นครปฐม โทร ๐๘๔-๖๖๙๕๕๕๓๑

พื้นที่ ที่ขอตัดไฟปฏิบัติงานมีสายเคเบิลใยแก้วนำแสงของ กฟภ. (หากมีโอกาสชำรุด ผศส.กรส.(ก.๓) จะไปตรวจสอบก่อนปฏิบัติงาน)

๑. มีสายเคเบิลใยแก้วนำแสง ๑.๑ มีโอกาสชำรุด ๑.๒ ไม่มีโอกาสชำรุด

๒. / ไม่มีสายเคเบิลใยแก้วนำแสง

(นายพิเชฐ อรุณมาศ)

ตำแหน่ง ผจก.กฟจ.นครปฐม.

สำหรับแผนกควบคุมการจ่ายไฟ (ผคฟ.) กฟภ.๓

เรียน อ.ก.ปบ.(ก.๓)

ผคฟ. พิจารณาแล้วเห็นควร

อนุมัติให้ดับไฟตามคำขอข้อ 1 พิดเตอร์ NPV10 จาก DDE เทศา ๕.1 ถึง NPV15-09

ในวันที่ ๒๒ ก.ย. ๖๕ ตั้งแต่เวลา ๐๘.๓๐ น. ถึง ๑๗.๐๐ น. ตามใบสั่งทำสวิตชิงเลขที่ 1511/2565

อนุมัติให้ดับไฟตามคำขอข้อ พิดเตอร์ จาก ถึง

ในวันที่ ตั้งแต่เวลา น. ถึง น. ตามใบสั่งทำสวิตชิงเลขที่

พนักงานศูนย์ฯ นาย ตักดีสิทธิ์ อึ้งมสุวรรณ ประสานงานการขอตัดไฟกับ กฟจ.นครปฐม

(นายชินวัตร สิมโตทอง)
๐๘๑.๖๖๓๖๓๗๓๑

สำหรับผู้อนุมัติ

ที่ ก.๓ กปบ.(คฟ.)

เรียน ผจก. ผคฟ. กฟจ.

อ.ก.บข.(ก.๓), อ.ก.วว.(ก.๓)

อนุมัติ และแจ้ง จป. เพื่อตรวจสอบความปลอดภัย

พร้อมทั้งส่งข้อมูลแจ้งแผนดับไฟลงใน www.pea.co.th

ขั้นตอนการสวิตชิง ๒ แผ่น
แผนผังแนบ ๒ แผ่น

ผจก. (สถานี)

เพื่อทราบ และจัดพนักงานเข้าปฏิบัติงานร่วมกับศูนย์ฯ นครปฐม

ตั้งแต่วันที่ น. เป็นต้นไป จนกว่างานจะแล้วเสร็จ

(นายเลอพงศ์ แก่นจันทร์)

ร.ก.ปบ.(ก๓) ปฏิบัติงานแทน อ.ก.ปบ.(ก๓)

ที่	รหัสอุปกรณ์	สภาพอุปกรณ์ ปกติก่อน ดำเนินการ	ดำเนินการ	เวลา	ผู้ดำเนินการ	ผู้สั่งการ	หมายเหตุ
21	แจ้งผู้ควบคุมงาน ปลด Short Ground จุด G2						
22	NPV01VB-01	"ON" Auto Reclose	"OFF" Auto Reclose		NPV		CB -
23	NPV10VB-01	"ON" Auto Reclose	"OFF" Auto Reclose		NPV		CB -
24	- เมื่อพร้อมจ่ายไฟ (ตามแผนผังแนบหลังปรับปรุงแล้วเสร็จ)						
25	แจ้ง กฟจ.นฐ. ตรวจสอบไลน์ Over Head ข้ามถนน วงจร NPV01 อยู่สถานะ <u>เชื่อม</u> เข้าระบบทั้ง 2 ฝั่ง						
26	แจ้ง กฟจ.นฐ. ตรวจสอบ DIS UG รอบองค์พระ R13,16,17,19,20,21,22 อยู่สถานะ <u>ปลด</u>						
27	แจ้ง กฟจ.นฐ. ตรวจสอบ DIS UG รอบองค์พระ R14,15,18 อยู่สถานะ <u>สับ</u>						
28	แจ้งผู้ควบคุมงานให้ชุดฮอทไลน์เชื่อม DDE บริเวณเทศา ซ.1 วงจร NPV10 โดยวิธีฮอทไลน์ (แบบมีไฟ) ตามผังแนบ ได้						
29	เมื่อผู้ควบคุมงานแจ้งชุดฮอทไลน์เชื่อม DDE บริเวณเทศา ซ.1 วงจร NPV10 แล้วเสร็จ						
30	DIS UG R13	ปลด	สับ		นฐ.		DIS UG รอบองค์พระ
31	NPV01VB-01	"OFF" Auto Reclose	"ON" Auto Reclose		NPV		CB -
32	NPV10VB-01	"OFF" Auto Reclose	"ON" Auto Reclose		NPV		CB -
33	แจ้ง กฟจ.นฐ. ให้ดำเนินการปลด <u>Lock คาน</u> NPV01S-09 (SF6 โปर्थทอง) ออก						
*** สิ้นสุด Switching ทั้งหมด ***							

แผนผังก่อนปรับปรุง

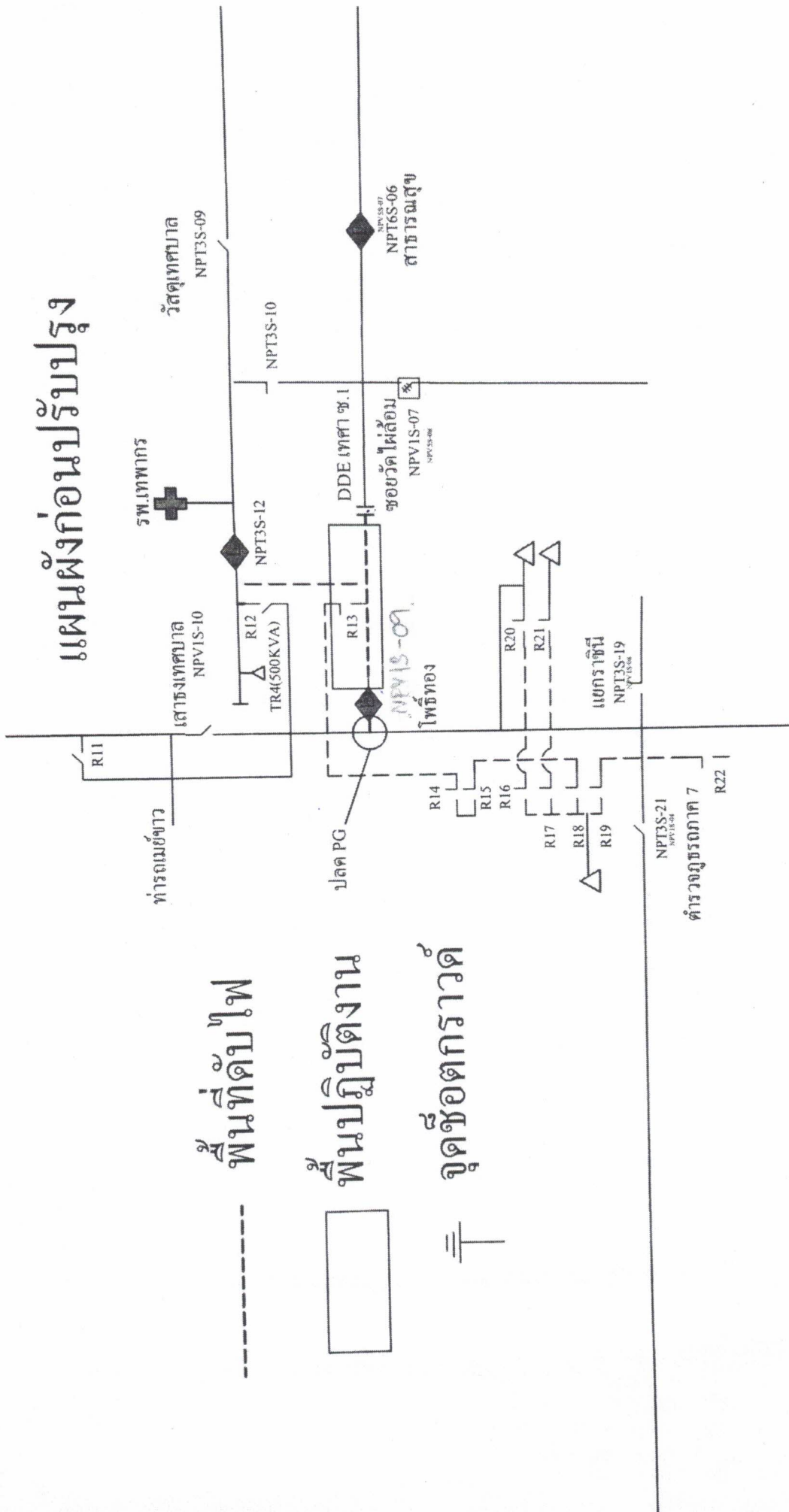

พื้นที่ดับไฟ



พื้นที่ปฏิบัติงาน



จุดต่อกราวด์



